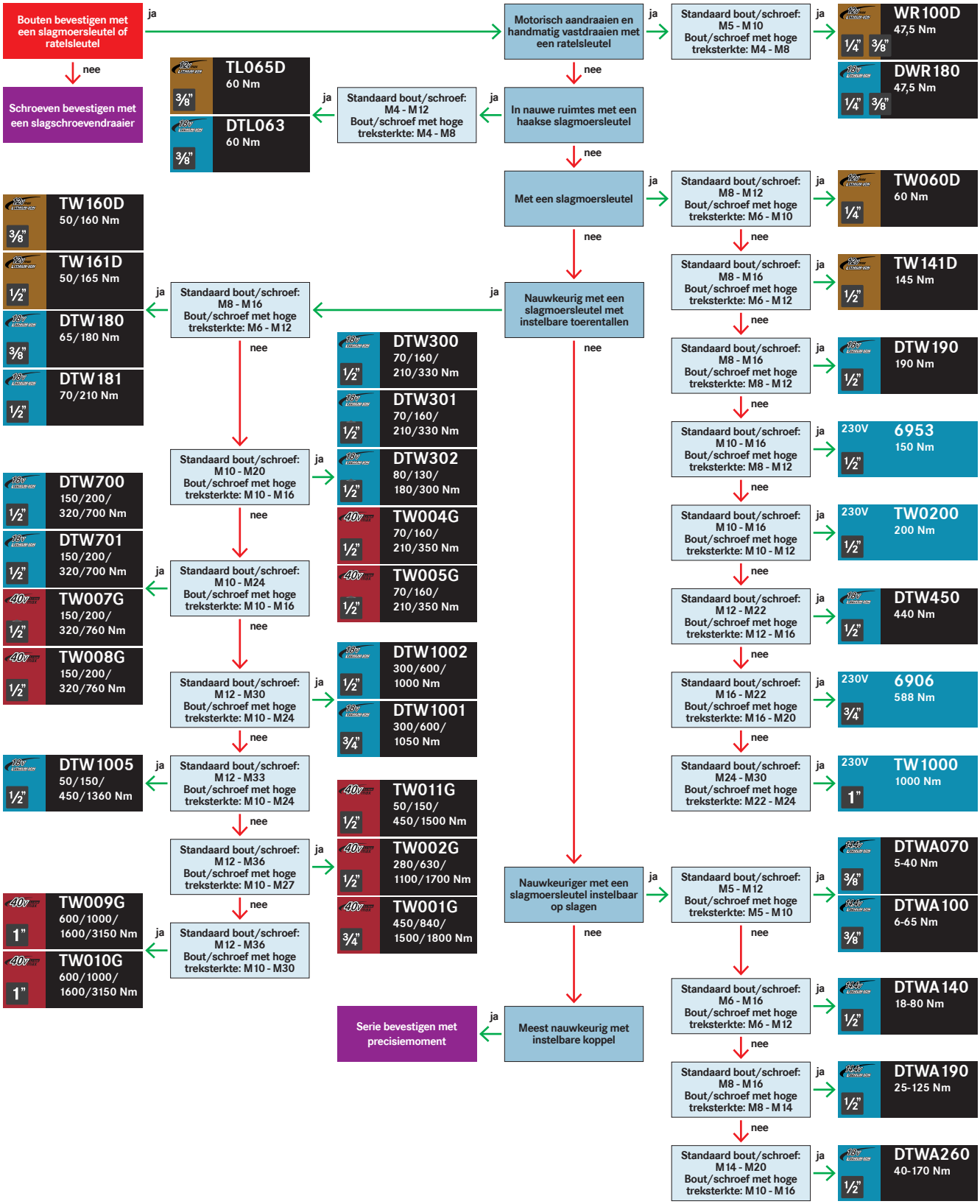Bevestigen van bouten met een slagmoersleutel of ratelsleutel