Bevestigen bouten en schroeven

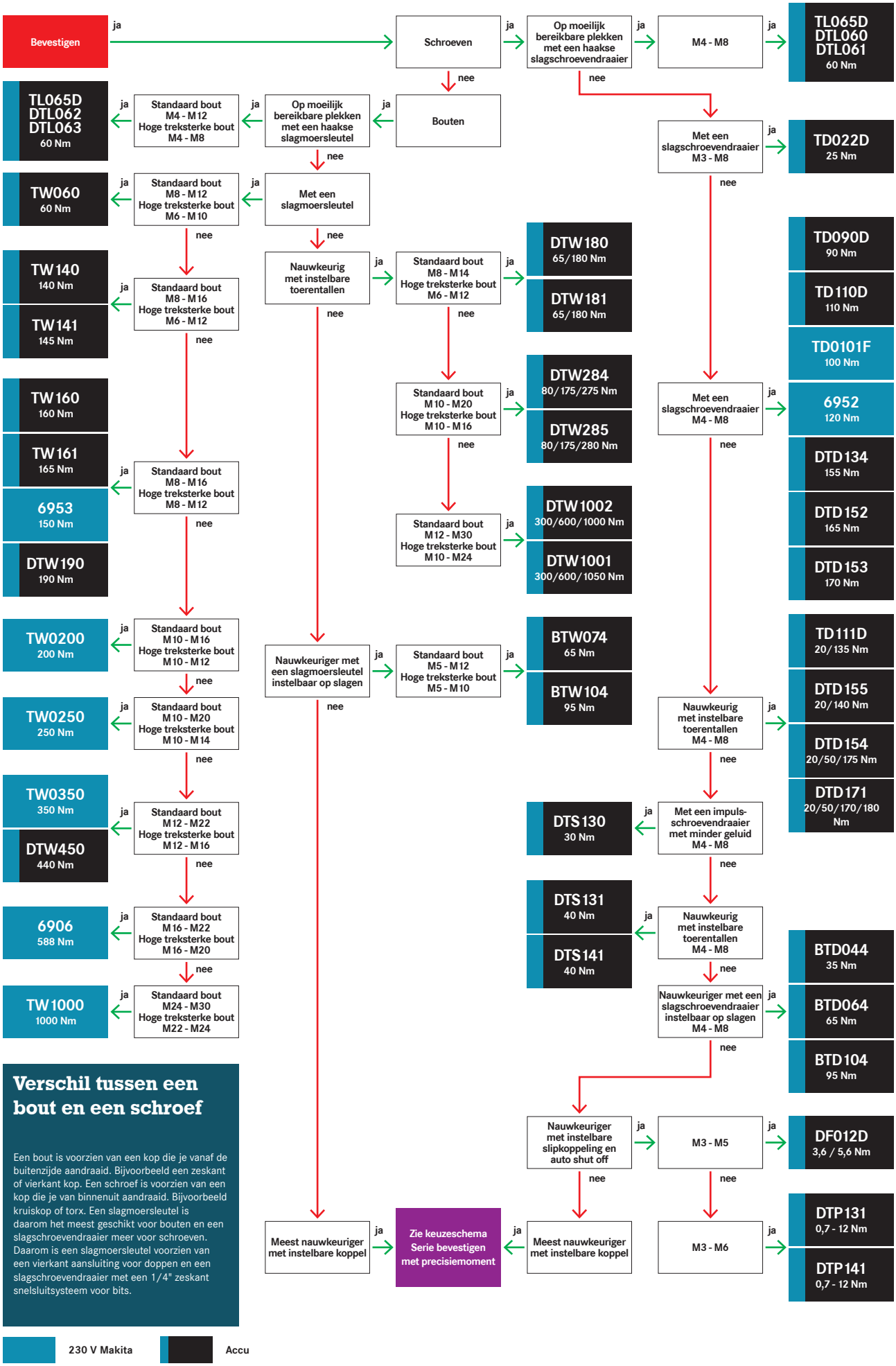

Verschil tussen een bout en een schroef

Een bout is voorzien van een kop die je vanaf de buitenzijde aandraaid. Bijvoorbeeld een zeskant of vierkant kop. Een schroef is voorzien van een kop die je van binnenuit aandraaid. Bijvoorbeeld kruiskop of torx. Een slagmoersleutel is daarom het meest geschikt voor bouten en een slagschroevendraaier meer voor schroeven. Daarom is een slagmoersleutel voorzien van een vierkant aansluiting voor doppen en een slagschroevendraaier met een 1/4" zeskant snelsluitsysteem voor bits.

230 V Makita | Accu